# Apsekošanas kartīte

**Vietējā ģeodēziskā tīkla punkts**

**Punkta nosaukums: 5525**
Punkta veids: cietā seguma zīme (cs)
Zīmes tips: cs-1

**Administratīvā adrese:** Dzirnavu iela 48, _____, Jūrmala

**Punkta atrašanās vietas apraksts:** Dzirnavu un Raiņa ielu krustojumā.

**Īpašnieks:** Ierobežotas pieejas informācija
_____
_____
_____
_____
_____

**Punkta stāvoklis**
☑ normāls ☐ neatrasts
☐ bojāts ☐ iznīcināts
Neatrašanas, iznīcināšanas iemesls:

**Veicamie darbi**
☑ Nav
☐ Aprakuma atjaunošana
☐ Attīrīšana no apauguma
☐ Uzstādīt norādītājstabiņu
☐ Labot aizsargvāku
☐ Markas urbuma atjaunošana
☐ Nozāģēt koku
Citi veicamie darbi:

Piezīmes

**Punkta noformējums**
☐ (AV) Aizsargvāks ☐ (K) Aprakums, kupica
☐ (N) Norādītājstabiņš ☐ (P) Piramīda
☐ (S) Signāls (tornis) ☐ (SS) Signālstabs

**Redzamība** ☐ Ir GP izmantojamība
**Tiešā redzamība no 5525:**
311 6,5(m)
3796 8,7(m)
5526 17,3(m)
5088 52,5(m)
5529 169,0(m)

**Citas piezīmes:**

**Traucējumi punkta izmantošanā:**
☐ Punkts atrodas nožogotā teritorijā, nav pieejams bez īpašnieka atļaujas
☐ Aizsargvāks nobīdīts, nevar nocentrēt
Markas augstums no zemes virsmas (norādīts ar 5cm precizitāti): 0(cm)
☐ Traucē tuvumā esošs obj., nevar nocentrēt
☐ Punkts nošķiebts
☐ Punkts applūst
☐ Bojāta marka
☐ Punkts atrodas pārāk dziļi (-50cm)
☐ Markas urbums aizrūsējis
Citi traucējumi punkta izmantošanā: Nav

**Abriss**

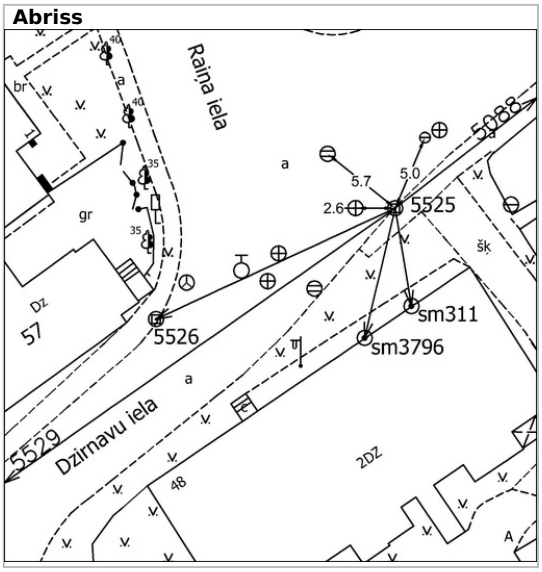


**Apkārtnes fotogrāfija**

Apsekotājs: Krists Celms Apsekošanas datums: 24.10.2019

Apsekotāja paraksts:_____